



Governo do Distrito Federal
 Secretaria de Estado de Segurança Pública do Distrito Federal
 Diretoria de Suporte Administrativo
 Gerência de Administração Predial

Relatório Técnico - SSP/SEGI/SUAG/DISAD/GEAPRE

Ao Serviço de Licitações

Interessado: BANDEIRAS ONLINE ARTEFATOS TEXTEIS LTDA, CNPJ: 00.295.234/0001-03

Assunto: Análise da amostras dos itens 6 ao 12.

1. Trata o presente Relatório sobre a apresentação das amostras de Bandeiras, enviadas pela empresa BANDEIRAS ONLINE ARTEFATOS TEXTEIS LTDA, inscrita no CNPJ 00.295.234/0001-03, dos itens 6 ao 12 do Pregão Eletrônico nº 22/2023-SSPDF, (Doc. SEI/GDF nº 122102234).
2. A empresa BANDEIRAS ONLINE ARTEFATOS TEXTEIS LTDA, CNPJ nº 00.295.234/0001-03 encaminhou para a SSPDF por meios dos Correios uma caixa contendo 7 (sete) bandeiras conforme Anexo I.
3. No dia 10/10/2023 às 15hs e 19 min, na presença ILVONEY JOSE SILVA LIMA, que compareceu para assistir a avaliação das amostras, a Equipe Técnica do Planejamento analisou o material encaminhado, conforme prescreve o item 6 do Termo de Referência, Anexo I do Edital de Pregão Eletrônico n.º 22/2023-SSPDF, (Doc. SEI/GDF nº 122102234) e constatou o seguinte ao seguir os critérios de avaliação do formulário:

FORMULÁRIO

ITENS	CÓDIGO CATMAT/SER	DESCRIÇÃO - ANEXO - I, II, III, IV, V, VI e VII	CRITÉRIOS DE AVALIAÇÃO
6	245447	<p>BANDEIRAS DO DETRAN DO DISTRITO FEDERAL:</p> <p>Material: Confeccionada em tecido tergal, com aplicação bordada, Medidas: 1.20 x 1.60 m.</p> <p>Características adicionais: a bandeira será confeccionada para uso externo.</p>	<p>1 - Material atende a especificação: () Sim (X) Não</p> <p>2 - Tamanho atende a especificação: (X) Sim () Não</p> <p>3 - Cortes no material foi feitos corretamente, sem defeitos no tecido tergal: () Sim (X) Não</p> <p>4 - A aparência está em conformidade com as informações do Anexo - IV ou</p>

			<p>modelo disponibilizado para amostra nos termos do subitem 8.9:</p> <p>(X) Sim () Não</p> <p>- Motivo:</p> <p>5 - O nome/descriptivo contido na bandeira do Detran atendem, as especificações:</p> <p>(X) Sim () Não</p> <p>6 - O bordado ou pintura da bandeira atende, as especificações:</p> <p>() Sim (X) Não</p> <p>Resultado: () Aprovado (X) Reprovado</p> <p>Motivo: Pintura e tecido de baixa qualidade.</p>
7	245447	<p>BANDEIRAS DO DISTRITO FEDERAL:</p> <p>Material: Confeccionada em tecido tergal, com 02 ½ (dois e meio) panos, com aplicação bordada, Medidas: Bandeira: 1,20x 1,60 m: Quadro verde: 0,55 x 0,60 cm; Setas amarelas: 0,45 x 0,55 cm; Losango verde: 0,10x 0,10 cm.</p> <p>Características adicionais: tamanho oficial, para uso em mastro de 4,5m a 6,0m, a bandeira será confeccionada para uso externo.</p>	<p>1 - Material atende a especificação:</p> <p>() Sim (X) Não</p> <p>2 - Tamanho atende a especificação:</p> <p>(X) Sim () Não</p> <p>3 - Cortes no material foi feitos corretamente, sem defeitos no tecido tergal:</p> <p>() Sim (X) Não</p> <p>4 - A aparência está em conformidade com as informações do Anexo - V ou modelo disponibilizado para amostra nos termos do subitem 8.9:</p> <p>(X) Sim () Não</p> <p>- Motivo:</p> <p>5 - O nome/descriptivo contido na bandeira do Distrito Federal atendem, as especificações:</p> <p>(X) Sim () Não</p> <p>6 - O bordado ou pintura da bandeira atende, as especificações:</p>

			<p>() Sim (X) Não</p> <p>Resultado: () Aprovado (X) Reprovado</p> <p>Motivo: Pintura e tecido de baixa qualidade.</p>
8	245447	<p>BANDEIRAS DO BRASIL:</p> <p>Material: Confeccionada em tecido de tergal, com aplicação bordada, Medidas: Bandeira: 1,20x 1,60 m.</p> <p>Características adicionais: a bandeira será confeccionada para uso externo.</p>	<p>1 - Material atende a especificação: () Sim (X) Não</p> <p>2 - Tamanho atende a especificação: (X) Sim () Não</p> <p>3 - Cortes no material foi feitos corretamente, sem defeitos no tecido tergal: () Sim (X) Não</p> <p>4 - A aparência está em conformidade com as informações do Anexo - VI ou modelo disponibilizado para amostra nos termos do subitem 8.9: (X) Sim () Não</p> <p>- Motivo:</p> <p>5 - O nome/descriptivo contido na bandeira do Brasil atendem, as especificações: (X) Sim () Não</p> <p>6 - O bordado ou pintura da bandeira atende, as especificações: () Sim (X) Não</p> <p>Resultado: () Aprovado (X) Reprovado</p> <p>Motivo: Pintura e tecido de baixa qualidade.</p>
9	245447	<p>BANDEIRAS DA POLÍCIA CIVIL DO DISTRITO FEDERAL:</p> <p>Material: Confeccionada em tecido tergal, com aplicação bordada, Medidas: 1,20x 1,60 m.</p> <p>Características adicionais: a bandeira será confeccionada para uso externo.</p>	<p>1 - Material atende a especificação: () Sim (X) Não</p> <p>2 - Tamanho atende a especificação: (X) Sim () Não</p> <p>3 - Cortes no material foi feitos corretamente, sem defeitos no</p>

			<p>tecido tergal:</p> <p>() Sim (X) Não</p> <p>4 - A aparência está em conformidade com as informações do Anexo - VII ou modelo disponibilizado para amostra nos termos do subitem 8.9:</p> <p>(X) Sim () Não</p> <p>- Motivo:</p> <p>5 - O nome/descriptivo contido na bandeira do Polícia Civil do Distrito Federal atendem, as especificações:</p> <p>(X) Sim () Não</p> <p>6 - O bordado ou pintura da bandeira atende, as especificações:</p> <p>() Sim (X) Não</p> <p>Resultado: () Aprovado (X) Reprovado</p> <p>Motivo: Pintura e tecido de baixa qualidade.</p>
10	245447	<p>BANDEIRAS DA POLÍCIA MILITAR DO DISTRITO FEDERAL:</p> <p>Material: Confeccionada em tecido tergal, com aplicação bordada, Medidas: 1,20x 1,60 m.</p> <p>Características adicionais: a bandeira será confeccionada para uso externo.</p>	<p>1 - Material atende a especificação:</p> <p>() Sim (X) Não</p> <p>2 - Tamanho atende a especificação:</p> <p>(X) Sim () Não</p> <p>3 - Cortes no material foi feitos corretamente, sem defeitos no tecido tergal:</p> <p>() Sim (X) Não</p> <p>4 - A aparência está em conformidade com as informações do Anexo - VIII ou modelo disponibilizado para amostra nos termos do subitem 8.9:</p> <p>(X) Sim () Não</p> <p>- Motivo:</p> <p>5 - O nome/descriptivo contido na bandeira do Polícia Militar do</p>

			<p>Distrito Federal atendem, as especificações:</p> <p>(X) Sim () Não</p> <p>6 - O bordado ou pintura da bandeira atende, as especificações:</p> <p>() Sim (X) Não</p> <p>Resultado: () Aprovado (X) Reprovado</p> <p>Motivo: Pintura e tecido de baixa qualidade.</p>
11	245447	<p>BANDEIRAS DA SECRETARIA DE ESTADO DE SEGURANÇA PÚBLICA DO DISTRITO FEDERAL:</p> <p>Material: Confeccionada em tecido tergal, com aplicação bordada, Medidas: 1,20x 1,60 m.</p> <p>Características adicionais: a bandeira será confeccionada para uso externo.</p>	<p>1 - Material atende a especificação:</p> <p>() Sim (X) Não</p> <p>2 - Tamanho atende a especificação:</p> <p>(X) Sim () Não</p> <p>3 - Cortes no material foi feitos corretamente, sem defeitos no tecido tergal:</p> <p>() Sim (X) Não</p> <p>4 - A aparência está em conformidade com as informações do Anexo - IX ou modelo disponibilizado para amostra nos termos do subitem 8.9:</p> <p>(X) Sim () Não</p> <p>- Motivo:</p> <p>5 - O nome/descriptivo contido na bandeira do Secretaria de Estado de Segurança Pública do Distrito Federal atendem, as especificações:</p> <p>(X) Sim () Não</p> <p>6 - O bordado ou pintura da bandeira atende, as especificações:</p> <p>() Sim (X) Não</p> <p>Resultado: () Aprovado (X) Reprovado</p> <p>Motivo: Pintura e tecido de baixa qualidade.</p>

12	245447	<p>BANDEIRAS DO CORPO DE BOMBEIRO MILITAR DO DISTRITO FEDERAL:</p> <p>Material: Confeccionada em tecido tergal, com aplicação bordada, Medidas: 1,20x 1,60 m.</p> <p>Características adicionais: a bandeira será confeccionada para uso externo, de acordo com o termo de referência.</p>	<p>1 - Material atende a especificação: () Sim (X) Não</p> <p>2 - Tamanho atende a especificação: (X) Sim () Não</p> <p>3 - Cortes no material foi feitos corretamente, sem defeitos no tecido tergal: () Sim (X) Não</p> <p>4 - A aparência está em conformidade com as informações do Anexo - X ou modelo disponibilizado para amostra nos termos do subitem 8.9: (X) Sim () Não</p> <p>- Motivo:</p> <p>5 - O nome/descriptivo contido na bandeira do Corpo de Bombeiro Militar do Distrito Federal atendem, as especificações: (X) Sim () Não</p> <p>6 - O bordado ou pintura da bandeira atende, as especificações: () Sim (X) Não</p> <p>Resultado: () Aprovado (X) Reprovado</p> <p>Motivo: Pintura e tecido de baixa qualidade.</p>
----	--------	--	--

4. Diante do exposto, a Equipe de Planejamento da Contratação **REJEITOU AS AMOSTRAS APRESENTADAS, PELA BAIXA QUALIDADE DAS PINTURAS E DO TERCIDO UTILIZADO.**

ANEXO I - CAIXA RECEBIDA

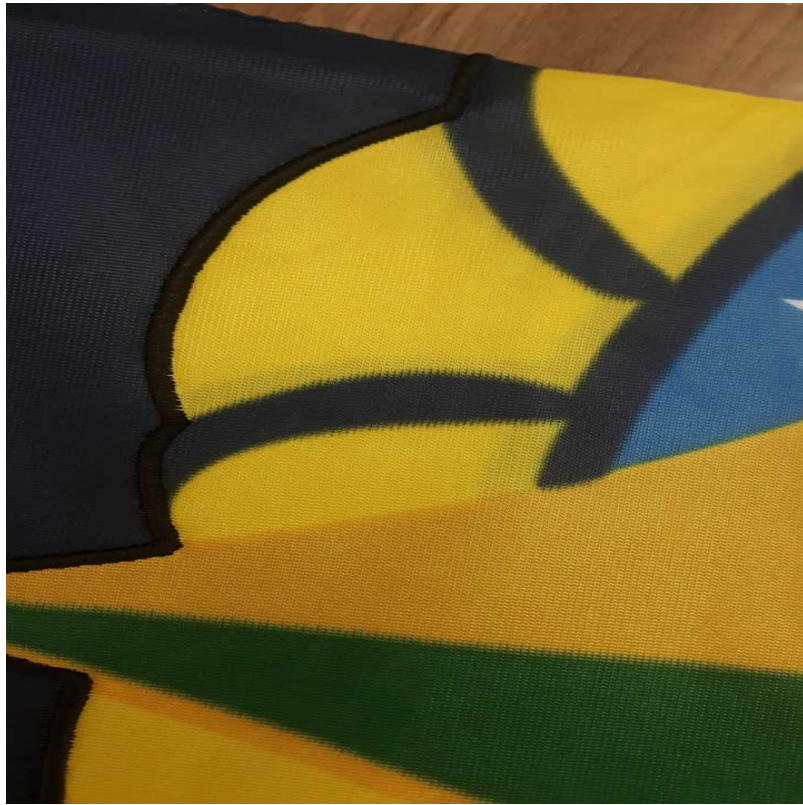

ANEXO III - AUSÊNCIA DE BORDADO

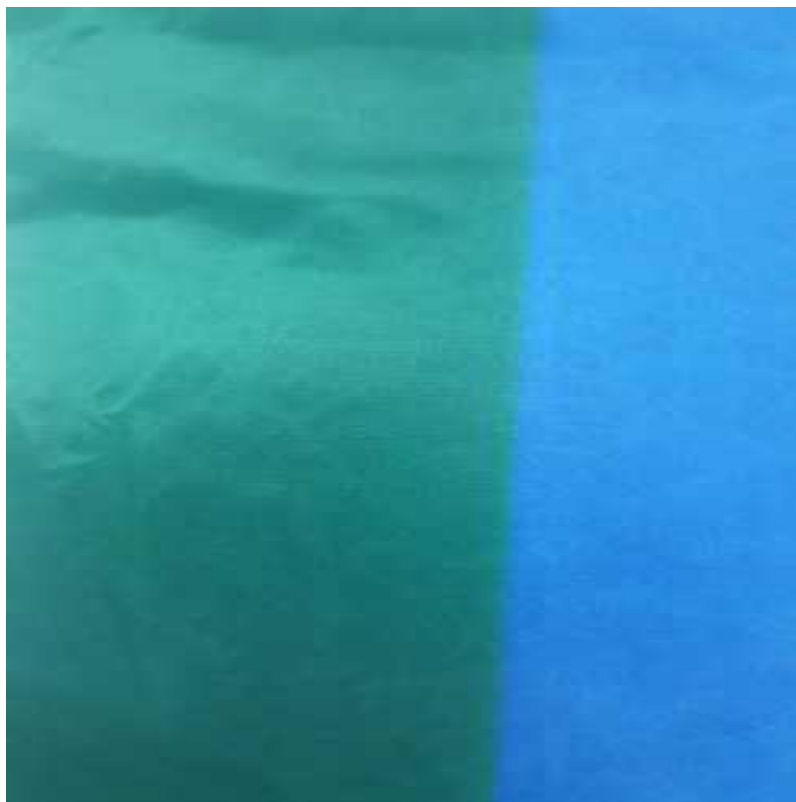

Documento assinado eletronicamente por **MARCOS VINÍCIUS DA COSTA RODRIGUES - Matr.1714597-X, Assessor(a) Técnico(a)**., em 16/10/2023, às 14:07, conforme art. 6º do Decreto nº 36.756, de 16 de setembro de 2015, publicado no Diário Oficial do Distrito Federal nº 180, quinta-feira, 17 de setembro de 2015.



Documento assinado eletronicamente por **VALDEMIR PEDRO DA SILVA - Matr.1669522-4, Gerente de Administração Predial**, em 16/10/2023, às 15:38, conforme art. 6º do Decreto nº 36.756, de 16 de setembro de 2015, publicado no Diário Oficial do Distrito Federal nº 180, quinta-feira, 17 de setembro de 2015.



A autenticidade do documento pode ser conferida no site:
[http://sei.df.gov.br/sei/controlador_externo.php?](http://sei.df.gov.br/sei/controlador_externo.php?acao=documento_conferir&id_orgao_acesso_externo=0verificador=124362563)
[acao=documento_conferir&id_orgao_acesso_externo=0](http://sei.df.gov.br/sei/controlador_externo.php?acao=documento_conferir&id_orgao_acesso_externo=0verificador=124362563)
verificador= **124362563** código CRC= **47E76753**.

"Brasília - Patrimônio Cultural da Humanidade"
SAM - Conjunto "A" Bloco "A" Edifício Sede - Bairro Setor de Administração Municipal - CEP 70620-000 - DF
Telefone(s):
Sítio - www.ssp.df.gov.br

00050-00000227/2023-73

Doc. SEI/GDF 124362563